

Resúmenes por Tribunales de Justicia CASTILLA Y LEÓN

Nº de Asuntos

Año: 2025 Trimestre 1 al 1	Órganos	En Tramite Al Inicio Del Periodo	Ingresados		Resueltos		En Tramite Al Final Del Periodo	
COMPETENCIAS	Nº	Nº Asuntos	Nº Asuntos	Media x Órgano	Nº Asuntos	Media x Órgano	Nº Asuntos	Media x Órgano
Jurisdicción Civil (1):								
Jdos. 1ª Instancia	42	50.322	25.628	610,19	22.400	533,33	53.590	1.275,95
Jdos. de lo Mercantil	10	4.517	1.307	130,70	1.303	130,30	4.513	451,30
Jdos. Violencia contra la mujer	41	716	315	7,68	279	6,80	758	18,49
Jdos. Familia	9	3.791	2.739	304,33	2.743	304,78	3.788	420,89
Jdos. 1ª Instª, e Instr.	71	38.824	21.674	305,27	15.958	224,76	44.554	627,52
Jdos. de Menores	9	0	0	0,00	0	0,00	0	0,00
A.P. Secciones Civiles	6	2.398	1.622	270,33	1.388	231,33	2.610	435,00
A.P. Secciones Mixtas	6	1.552	1.136	189,33	1.029	171,50	1.640	273,33
T.S.J. Sala Civil y Penal	1	3	2	2,00	3	3,00	2	2,00
TOTAL	149	102.123	54.423	365,26	45.103	302,70	111.455	748,02
Jurisdicción Penal (2):								
Jdos. Instrucción	22	16.688	14.790	672,27	15.196	690,73	16.597	754,41
Jdos. 1ª Instª, e Instr.	71	22.159	13.218	186,17	13.880	195,49	21.902	308,48
Jdos. Violencia contra la mujer	41	2.881	2.019	49,24	1.962	47,85	2.939	71,68
Jdos. de Menores	9	993	375	41,67	453	50,33	934	103,78
Jdos. Vigilancia Penitenciaria	5	1.574	3.822	764,40	3.883	776,60	1.485	297,00
Jdos. de lo Penal	18	5.410	2.167	120,39	2.208	122,67	5.448	302,67
Jdos. de lo Penal de Ejecutorias	0	-	-	-	-	-	-	-
A.P. Secciones Penales	4	993	1.453	363,25	1.423	355,75	1.016	254,00
A.P. Secciones Mixtas	6	639	1.017	169,50	1.026	171,00	636	106,00
T.S.J. Sala Civil y Penal	1	47	46	46,00	49	49,00	44	44,00
TOTAL	138	51.384	38.907	281,93	40.080	290,43	51.001	369,57
Jurisdicción Cont.-Admva.:								
Jdos Cont.-Admvo.	16	2.438	1.282	80,13	1.308	81,75	2.428	151,75
T.S.J. Sala Cont.-Admvo.	2	2.592	589	294,50	687	343,50	2.494	1.247,00
TOTAL	18	5.030	1.871	103,94	1.995	110,83	4.922	273,44
Jurisdicción Social:								
Jdos. de lo Social	25	15.335	6.160	246,40	5.951	238,04	15.424	616,96
Jdos. De lo Social de Ejecuciones	0	-	-	-	-	-	-	-
T.S.J. Sala Social	2	3.208	1.196	598,00	951	475,50	3.454	1.727,00
TOTAL	27	18.543	7.356	272,44	6.902	255,63	18.878	699,19
TOTAL JURISDICCIONES	243	177.080	102.557	422,05	94.080	387,16	186.256	766,49

(1) Incluida Jurisdicción Voluntaria
(2) Excluidas Diligencias Indeterminadas

Fecha Informe: 03 jun. 2025



Resolución de Asuntos

Año: 2025	Trimestre 1 al 1	Órganos	SENTENCIAS		AUTOS		DECRETOS	
COMPETENCIAS	Nº	Nº Sentencias	Media x Órgano	Nº Autos	Media x Órgano	Nº Decretos	Media x Órgano	
Jurisdicción Civil (1):								
Jdos. 1ª Instancia	42	8.243	196,26	6.560	156,19	9.286	221,10	
Jdos. de lo Mercantil	10	497	49,70	630	63,00	247	24,70	
Jdos. Violencia contra la mujer	41	109	2,66	131	3,20	43	1,05	
Jdos. Familia	9	752	83,56	1.513	168,11	661	73,44	
Jdos. 1ª Instª. e Instr.	71	4.882	68,76	4.741	66,77	5.226	73,61	
Jdos. de Menores	9	0	0,00	0	0,00	0	0,00	
A.P. Secciones Civiles	6	948	158,00	285	47,50	112	18,67	
A.P. Secciones Mixtas	6	790	131,67	153	25,50	48	8,00	
T.S.J. Sala Civil y Penal	1	3	3,00	0	0,00	1	1,00	
TOTAL	149	16.224	108,89	14.013	94,05	15.624	104,86	
Jurisdicción Penal (2):								
Jdos. Instrucción	22	2.154	97,91	8.628	392,18	537	24,41	
Jdos. 1ª Instª. e Instr.	71	1.647	23,20	8.392	118,20	197	2,77	
Jdos. Violencia contra la mujer	41	193	4,71	1.133	27,63	4	0,10	
Jdos. de Menores	9	253	28,11	193	21,44	31	3,44	
Jdos. Vigilancia Penitenciaria	5	-	-	3.787	757,40	0	0,00	
Jdos. de lo Penal	18	2.109	117,17	166	9,22	1.798	99,89	
Jdos. de lo Penal de Ejecutorias	0	-	-	-	-	-	-	
A.P. Secciones Penales	4	426	106,50	997	249,25	17	4,25	
A.P. Secciones Mixtas	6	316	52,67	711	118,50	33	5,50	
T.S.J. Sala Civil y Penal	1	31	31,00	14	14,00	0	0,00	
TOTAL	138	7.129	51,66	24.021	174,07	2.617	18,96	
Jurisdicción Cont.-Admva.:								
Jdos Cont.-Admvo.	16	940	58,75	481	30,06	192	12,00	
T.S.J. Sala Cont.-Admvo.	2	544	272,00	186	93,00	206	103,00	
TOTAL	18	1.484	82,44	667	37,06	398	22,11	
Jurisdicción Social:								
Jdos. de lo Social	25	3.110	124,40	766	30,64	2.877	115,08	
Jdos. De lo Social de Ejecuciones	0	-	-	-	-	-	-	
T.S.J. Sala Social	2	931	465,50	12	6,00	9	4,50	
TOTAL	27	4.041	149,67	778	28,81	2.886	106,89	
TOTAL JURISDICCIONES	243	28.878	118,84	39.479	162,47	21.525	88,58	



CONSEJO GENERAL DEL PODER JUDICIAL
Sección de Estadística Judicial

Resúmenes por Tribunales de Justicia CASTILLA Y LEÓN

Ejecución de Sentencias

Año: 2025	Trimestre 1 al 1	Registradas	Resueltas	En Tramite Al Final Del Periodo
COMPETENCIAS				
Jurisdicción Civil (1):				
Jdos. 1ª Instancia		5.038	4.123	57.743
Jdos. de lo Mercantil		129	69	1.566
Jdos. Violencia contra la mujer		42	41	345
Jdos. Familia		271	209	2.462
Jdos. 1ª Instª. e Instr.		3.427	3.051	46.737
Jdos. de Menores		0	0	0
A.P. Secciones Civiles		-	-	-
A.P. Secciones Mixtas		-	-	-
T.S.J. Sala Civil y Penal		0	1	2
TOTAL		8.907	7.494	108.855
Jurisdicción Penal (2):				
Jdos. Instrucción		934	924	3.129
Jdos. 1ª Instª. e Instr.		507	393	2.373
Jdos. Violencia contra la mujer		22	15	61
Jdos. de Menores		279	195	815
Jdos. Vigilancia Penitenciaria		-	-	-
Jdos. de lo Penal		2.767	3.741	11.711
Jdos. de lo Penal de Ejecutorias		-	-	-
A.P. Secciones Penales		38	53	576
A.P. Secciones Mixtas		52	84	296
T.S.J. Sala Civil y Penal		0	1	2
TOTAL		4.599	5.406	18.963
Jurisdicción Cont.-Admva.:				
Jdos Cont.-Admvo.		165	136	460
T.S.J. Sala Cont.-Admvo.		218	231	236
TOTAL		383	367	696
Jurisdicción Social:				
Jdos. de lo Social		885	896	1.797
Jdos. De lo Social de Ejecuciones		-	-	-
T.S.J. Sala Social		0	0	2
TOTAL		885	896	1.799
TOTAL JURISDICCIONES		14.774	14.163	130.313



Evolución

Año: 2025 Trimestre 1 al 1	En Tramite Al Inicio Del Periodo	Ingresados	Resueltos	En Tramite Al Final Del Periodo	Sentencias	Autos	Tasas Resolución	Tasas Pendencia	Tasas Sentencia	Tasas Congestión
COMPETENCIAS										
Jurisdicción Civil (1):										
Jdos. 1ª Instancia	26,5%	17,2%	14,7%	27,5%	26,6%	5,5%	-2,1%	11,1%	15,5%	7,4%
Jdos. de lo Mercantil	17,2%	28,5%	27,2%	21,3%	52,0%	12,1%	-0,2%	-5,8%	15,4%	-5,3%
Jdos. Violencia contra la mujer	9,0%	20,2%	17,7%	11,1%	-9,2%	65,8%	-2,1%	-5,6%	-22,8%	-4,7%
Jdos. Familia	-4,0%	1,8%	1,4%	-2,2%	1,1%	-6,0%	-0,4%	-3,5%	-53,9%	-3,0%
Jdos. 1ª Instª. e Instr.	13,6%	33,3%	20,3%	20,7%	40,9%	-3,6%	-9,8%	0,3%	-17,5%	-0,3%
Jdos. de Menores	-	-	-	-	-	-	-	-	-	-
A.P. Secciones Civiles	-20,1%	36,1%	-21,3%	7,4%	-24,2%	12,6%	-42,1%	36,4%	-3,7%	21,8%
A.P. Secciones Mixtas	17,2%	39,2%	24,1%	24,7%	28,5%	18,6%	-10,8%	0,5%	3,5%	1,2%
T.S.J. Sala Civil y Penal	-57,1%	-33,3%	-25,0%	-66,7%	0,0%	-100,0%	12,5%	-55,6%	33,3%	-33,3%
TOTAL	17,8%	23,4%	14,6%	22,5%	24,4%	1,8%	-7,1%	6,9%	-6,1%	4,5%
Jurisdicción Penal (2):										
Jdos. Instrucción	-1,0%	6,4%	3,8%	2,2%	-5,0%	7,4%	-2,5%	-1,6%	-8,4%	-1,4%
Jdos. 1ª Instª. e Instr.	0,0%	5,0%	2,1%	6,0%	2,0%	1,1%	-2,8%	3,8%	-0,1%	-0,3%
Jdos. Violencia contra la mujer	7,7%	1,8%	-0,9%	9,7%	16,3%	-12,6%	-2,6%	10,6%	17,3%	6,1%
Jdos. de Menores	2,4%	5,3%	24,5%	-3,5%	5,4%	55,6%	18,1%	-22,5%	-15,3%	-17,1%
Jdos. Vigilancia Penitenciaria	-4,8%	2,1%	10,2%	-15,3%	-	15,8%	7,9%	-23,1%	-	-9,2%
Jdos. de lo Penal	12,9%	11,2%	12,5%	13,8%	14,6%	40,7%	1,2%	1,1%	1,8%	-0,1%
Jdos. de lo Penal de Ejecutorias	-	-	-	-	-	-	-	-	-	-
A.P. Secciones Penales	5,1%	4,6%	-3,5%	18,4%	-4,5%	-3,0%	-7,8%	22,7%	-1,0%	8,6%
A.P. Secciones Mixtas	12,5%	16,6%	11,4%	21,4%	20,2%	8,1%	-4,5%	9,0%	7,9%	3,2%
T.S.J. Sala Civil y Penal	30,6%	9,5%	8,9%	33,3%	-11,4%	40,0%	-0,6%	22,4%	-18,7%	9,5%
TOTAL	1,4%	5,7%	4,1%	5,1%	3,7%	5,2%	-1,5%	1,0%	-0,3%	-0,8%
Jurisdicción Cont.-Admva.:										
Jdos. Cont.-Admvo.	-19,9%	14,1%	-18,0%	-5,8%	-15,8%	-8,2%	-28,1%	14,8%	2,6%	8,9%
T.S.J. Sala Cont.-Admvo.	-3,1%	-15,7%	5,0%	-8,3%	8,2%	8,1%	24,7%	-12,7%	3,0%	-10,2%
TOTAL	-12,0%	2,6%	-11,3%	-7,1%	-8,4%	-4,2%	-13,6%	4,7%	3,3%	3,2%
Jurisdicción Social:										
Jdos. de lo Social	6,7%	-12,1%	1,8%	-0,6%	1,7%	20,4%	15,8%	-2,4%	-0,1%	-1,2%
Jdos. De lo Social de Ejecuciones	-	-	-	-	-	-	-	-	-	-
T.S.J. Sala Social	32,3%	8,2%	12,4%	28,7%	11,9%	9,1%	3,9%	14,5%	-0,5%	11,0%
TOTAL	10,4%	-9,3%	3,2%	3,7%	3,9%	20,2%	13,8%	0,5%	0,7%	0,8%
TOTAL JURISDICCIONES	10,8%	12,9%	8,4%	14,3%	13,6%	4,0%	-4,0%	5,4%	-2,9%	2,9%

NOTA ACLARATORIA: En el año 2007 se ha pasado a recoger, por primera vez, el dato de número de autos finales en los órganos de la jurisdicción penal.

Por este motivo el dato de la evolución de los autos, en los órganos de esta jurisdicción, respecto al mismo periodo del año anterior carece de significación



Resúmenes por Tribunales de Justicia CASTILLA Y LEÓN

Tasas

Año: 2025 Trimestre 1 al 1				
COMPETENCIAS	Resolución	Pendencia	Sentencia	Congestión
Jurisdicción Civil (1):				
Jdos. 1ª Instancia	0,87	2,39	0,37	3,39
Jdos. de lo Mercantil	1,00	3,46	0,38	4,47
Jdos. Violencia contra la mujer	0,89	2,72	0,39	3,70
Jdos. Familia	1,00	1,38	0,27	2,38
Jdos. 1ª Instª. e Instr.	0,74	2,79	0,31	3,79
Jdos. de Menores	-	-	-	-
A.P. Secciones Civiles	0,86	1,88	0,68	2,90
A.P. Secciones Mixtas	0,91	1,59	0,77	2,61
T.S.J. Sala Civil y Penal	1,50	0,67	1,00	1,67
TOTAL	0,83	2,47	0,36	3,47
Jurisdicción Penal (2):				
Jdos. Instrucción	1,03	1,09	0,14	2,07
Jdos. 1ª Instª. e Instr.	1,05	1,58	0,12	2,55
Jdos. Violencia contra la mujer	0,97	1,50	0,10	2,50
Jdos. de Menores	1,21	2,06	0,56	3,02
Jdos. Vigilancia Penitenciaria	1,02	0,38	-	1,39
Jdos. de lo Penal	1,02	2,47	0,96	3,43
Jdos. de lo Penal de Ejecutorias	-	-	-	-
A.P. Secciones Penales	0,98	0,71	0,30	1,72
A.P. Secciones Mixtas	1,01	0,62	0,31	1,61
T.S.J. Sala Civil y Penal	1,07	0,90	0,63	1,90
TOTAL	1,03	1,27	0,18	2,25
Jurisdicción Cont.-Admva.:				
Jdos. Cont.-Admvo.	1,02	1,86	0,72	2,84
T.S.J. Sala Cont.-Admvo.	1,17	3,63	0,79	4,63
TOTAL	1,07	2,47	0,74	3,46
Jurisdicción Social:				
Jdos. de lo Social	0,97	2,59	0,52	3,61
Jdos. De lo Social de Ejecuciones	-	-	-	-
T.S.J. Sala Social	0,80	3,63	0,98	4,63
TOTAL	0,94	2,74	0,59	3,75
TOTAL JURISDICCIONES	0,92	1,98	0,31	2,97



DEFINICIONES USADAS EN LOS INFORMES ESTADÍSTICOS

Tasa de sentencia: Cociente entre el número de sentencias y el de asuntos resueltos, expresado en tanto por ciento. Indica el porcentaje de asuntos que se resuelven por sentencia.

Tasa de pendencia: Cociente entre los asuntos pendientes al final del periodo y los resueltos en ese periodo. Cuando el periodo sea distinto del año se ponderará el número de asuntos resueltos para expresarlo en términos anuales. Si se multiplica por 12 indica el número de meses que se necesitaría, con el mismo ritmo resolutivo y sin ningún ingreso, para acabar con la pendencia. Su principal finalidad es permitir la comparación de la pendencia de órganos, territorios, o jurisdicciones, o de estos a lo largo del tiempo.

Un órgano, territorio o jurisdicción está en mejor situación cuanto menor sea su tasa de pendencia.

Tasa de resolución: Cociente entre los asuntos resueltos y los ingresados en un determinado periodo.

Pone en relación el volumen de ingreso con la capacidad resolutiva.

Un órgano, territorio o jurisdicción está en mejor situación cuanto mayor sea su tasa de resolución.

Si es mayor que uno indica que se está resolviendo más de lo que ingresa.

Tasa de congestión: Cociente donde el numerador está formado por la suma de los asuntos pendientes al inicio del periodo y los registrados en ese periodo y donde el denominador son los asuntos resueltos en dicho periodo.

Un órgano, territorio o jurisdicción está en mejor situación cuanto menor sea su tasa de congestión.

INGRESADOS

(Por Trimestre)

TRIBUNAL SUPERIOR DE JUSTICIA DE CASTILLA Y LEON

CIVIL

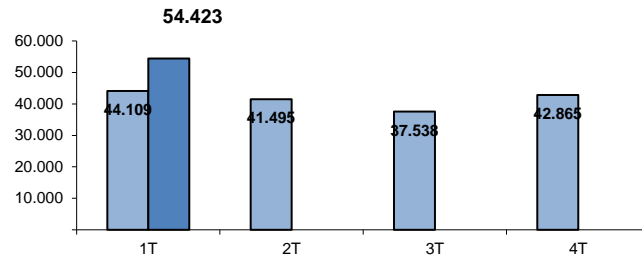

PENAL

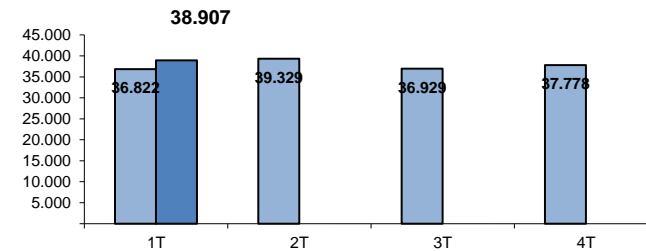

CONTENCIOSO

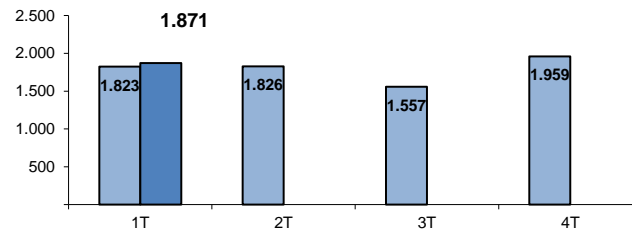

SOCIAL

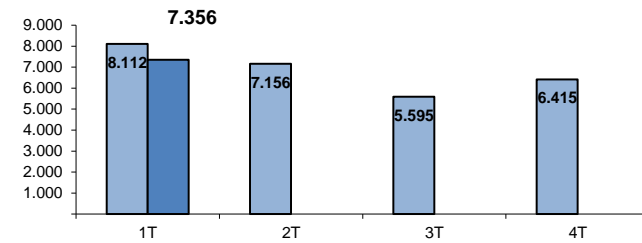

TOTAL

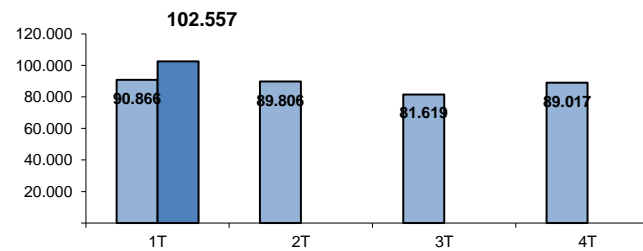

■ AÑO 2024
■ AÑO 2025

PENDIENTES FINAL

(Por Trimestre)

TRIBUNAL SUPERIOR DE JUSTICIA DE CASTILLA Y LEON

CIVIL

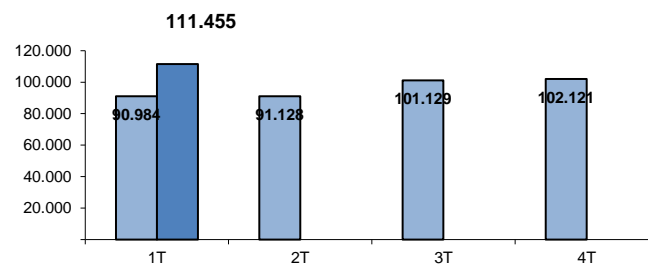

PENAL

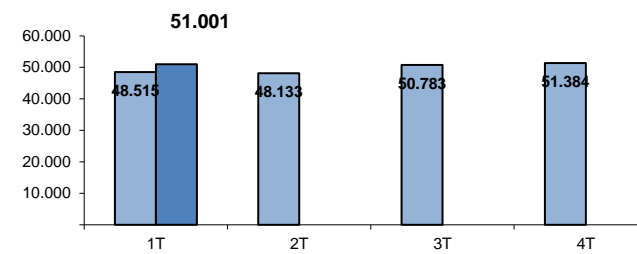

CONTENCIOSO

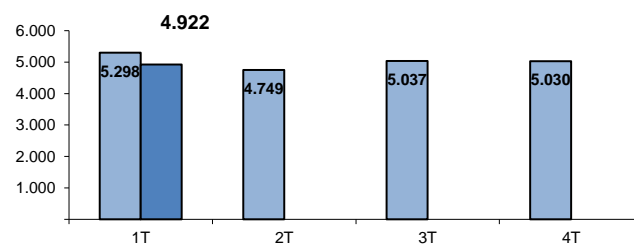

SOCIAL

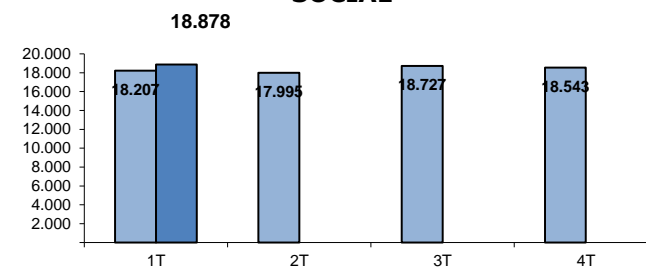

TOTAL

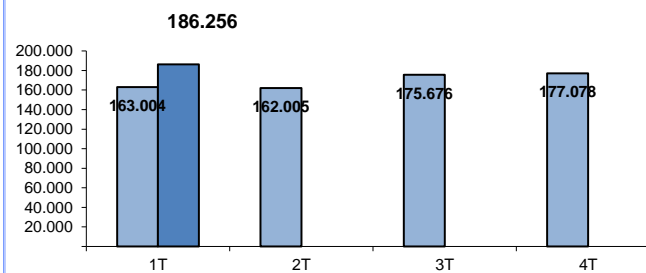

■ AÑO 2024
■ AÑO 2025

RESUELTOS (Por Trimestre)

TRIBUNAL SUPERIOR DE JUSTICIA DE CASTILLA Y LEON

CIVIL

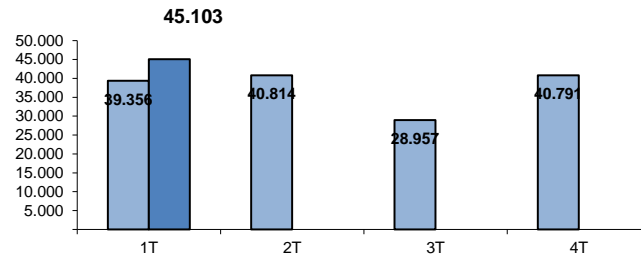

PENAL

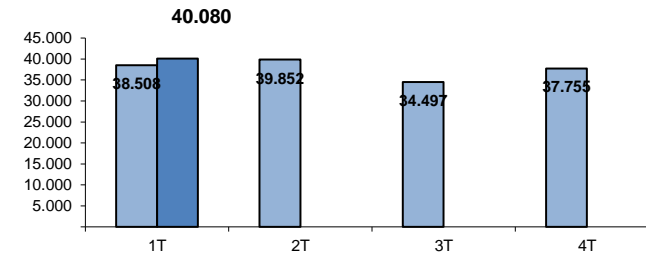

CONTENCIOSO

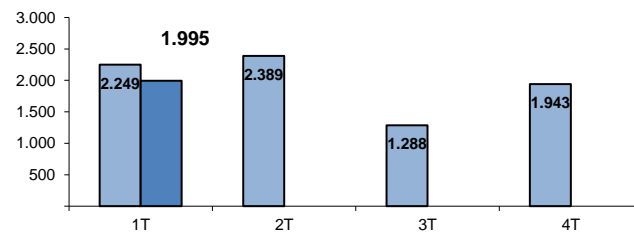

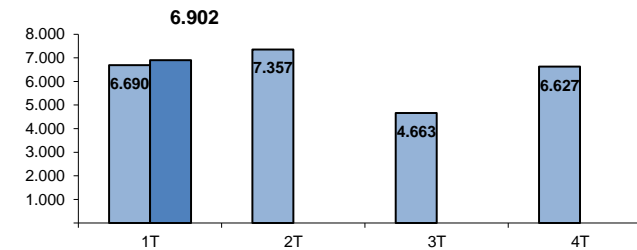

SOCIAL

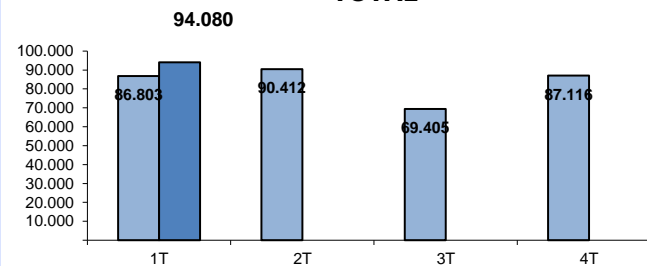

TOTAL



 AÑO 2024
 AÑO 2025

SENTENCIAS

(Por Trimestre)

TRIBUNAL SUPERIOR DE JUSTICIA DE CASTILLA Y LEON

CIVIL

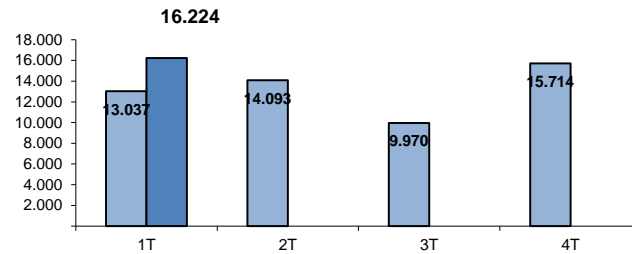

PENAL

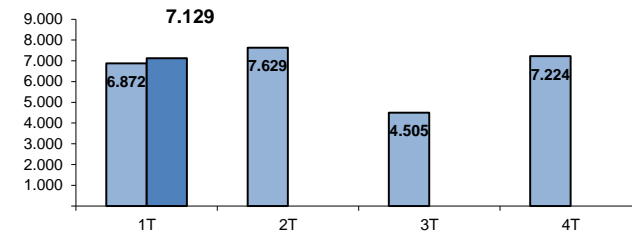

CONTENCIOSO

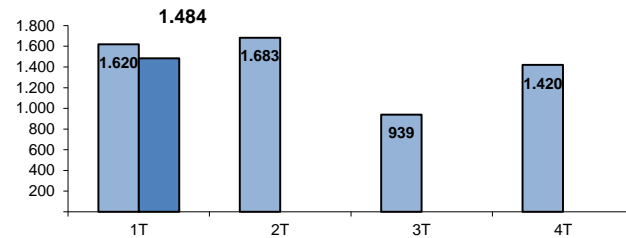

SOCIAL

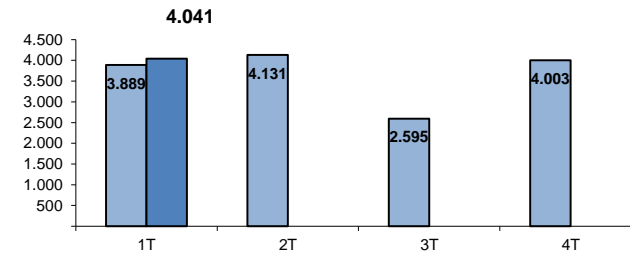

TOTAL

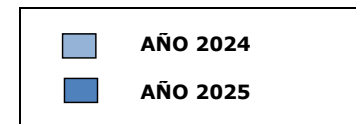
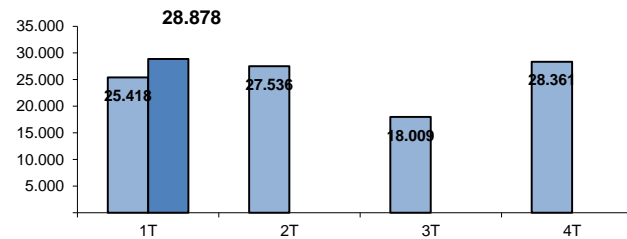

AUTOS
(Por Trimestre)

TRIBUNAL SUPERIOR DE JUSTICIA DE CASTILLA Y LEON

CIVIL

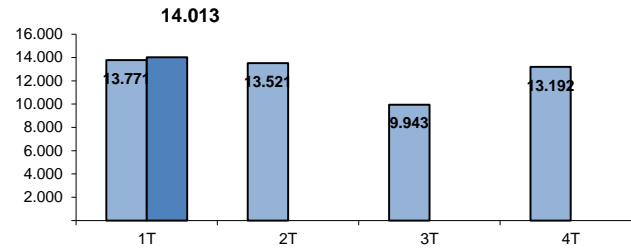

PENAL

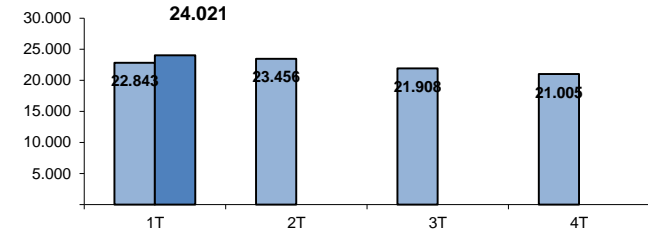

CONTENCIOSO

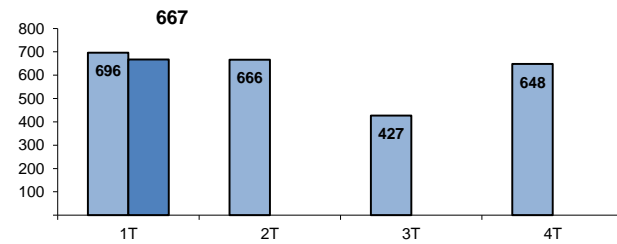

SOCIAL

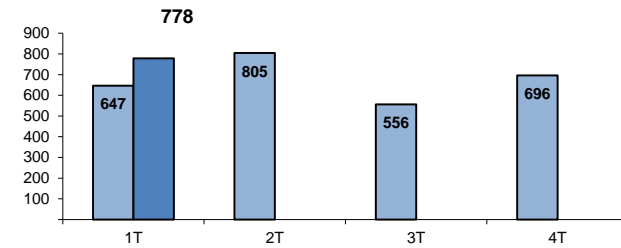

TOTAL

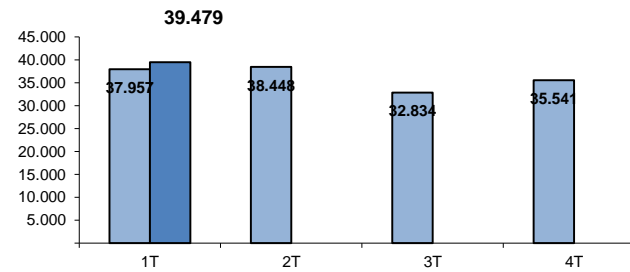

■ AÑO 2024
■ AÑO 2025

TASA DE PENDENCIA (1)

(Por Trimestre)

TRIBUNAL SUPERIOR DE JUSTICIA DE CASTILLA Y LEON

CIVIL

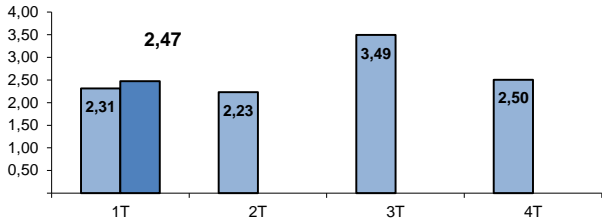

PENAL

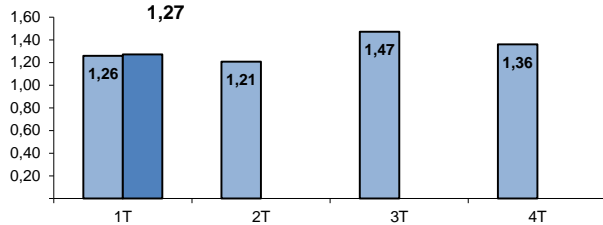

CONTENCIOSO

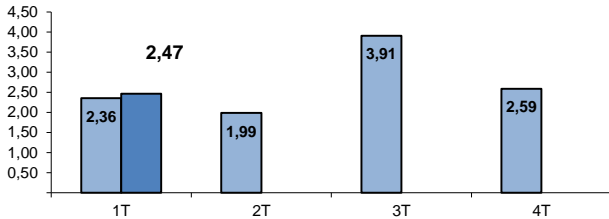

SOCIAL

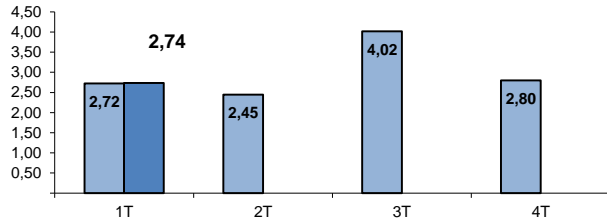

TOTAL

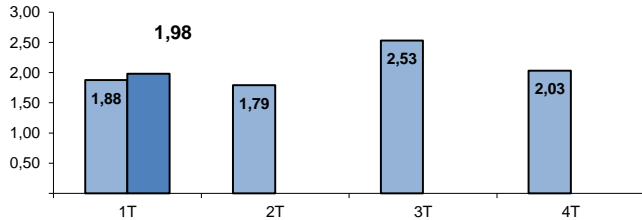

(1) RATIO PENDIENTES/RESUELTOS

AÑO 2024
AÑO 2025

TASA DE RESOLUCIÓN (1)

(Por Trimestre)

TRIBUNAL SUPERIOR DE JUSTICIA DE CASTILLA Y LEÓN

CIVIL

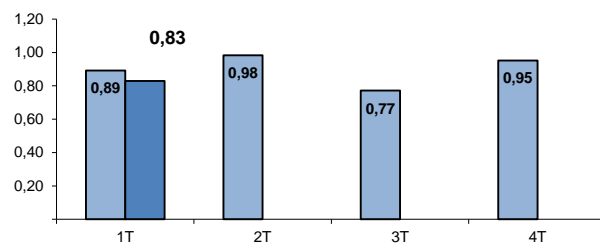

PENAL

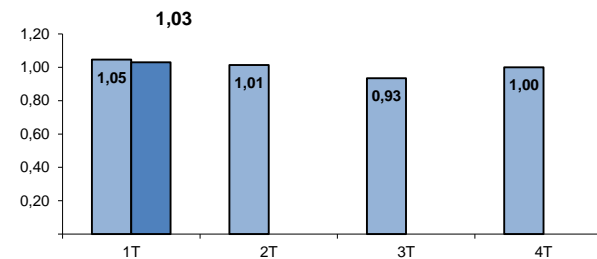

CONTENCIOSO

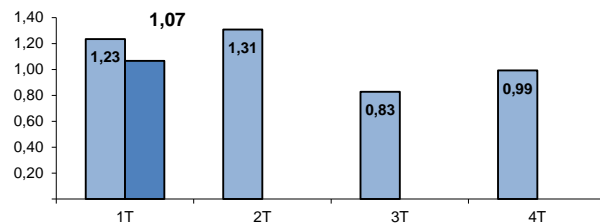

SOCIAL

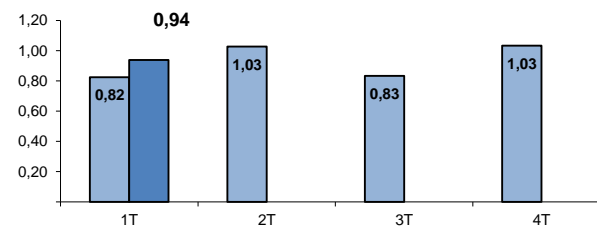

TOTAL

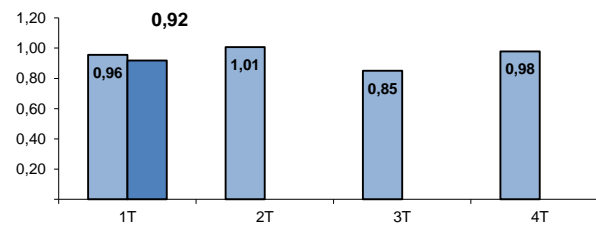

(1) RATIO RESUELTOS/INGRESADOS

■ AÑO 2024
■ AÑO 2025

TASA DE SENTENCIA (1)

(Por Trimestre)

TRIBUNAL SUPERIOR DE JUSTICIA DE CASTILLA Y LEON

CIVIL

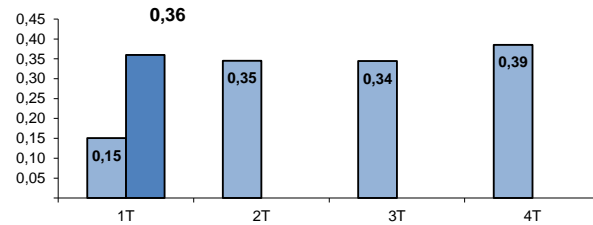

PENAL

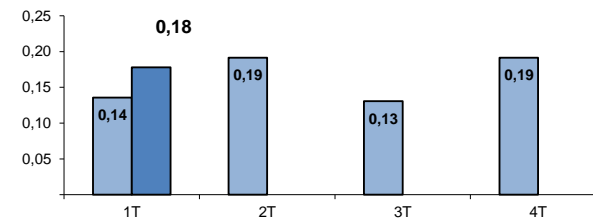

CONTENCIOSO

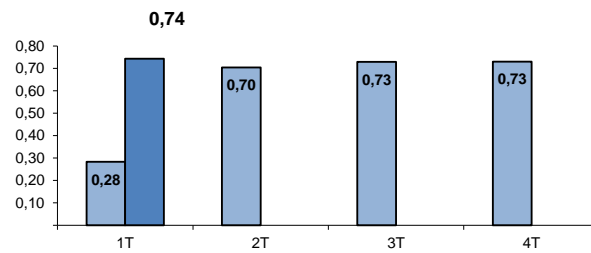

SOCIAL

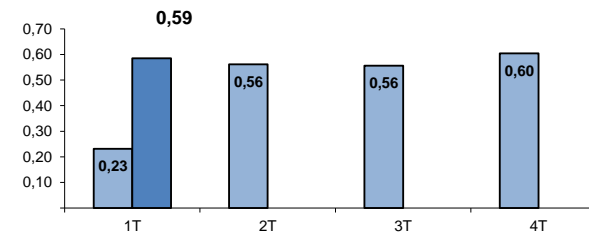

TOTAL

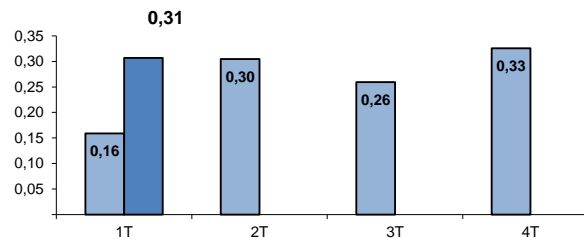

(1) RATIO SENTENCIAS/RESUELTOS

■ AÑO 2024
■ AÑO 2025

TASA DE CONGESTION (1)

(Por Trimestre)

TRIBUNAL SUPERIOR DE JUSTICIA DE CASTILLA Y LEON

CIVIL

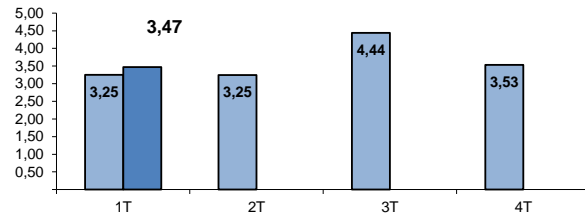

PENAL

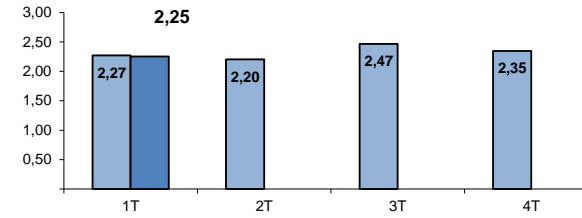

CONTENCIOSO

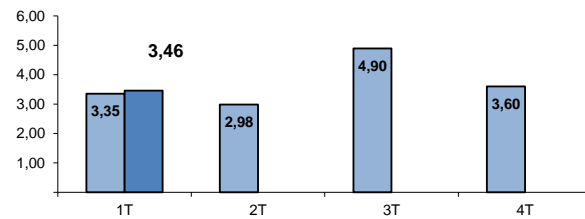

SOCIAL

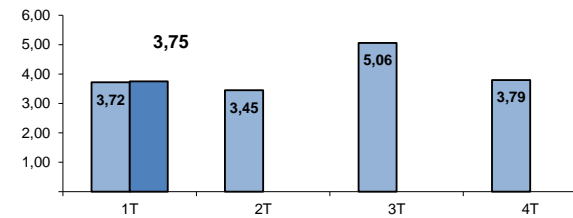

TOTAL

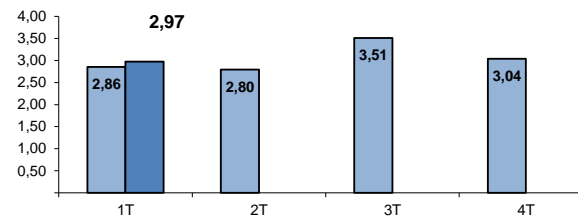

(1) RATIO (PENDIENTES INICIO +
INGRESADOS) / RESUELTOS

■ AÑO 2024
■ AÑO 2025

TRIBUNAL SUPERIOR DE JUSTICIA DE CASTILLA Y LEON

Asuntos registrados por jurisdicciones

AÑO 2025

TRIMESTRE 1

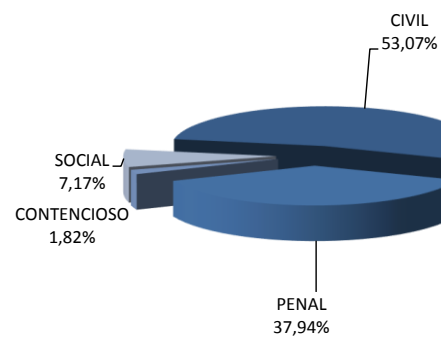

AÑO 2024

TRIMESTRE 1

